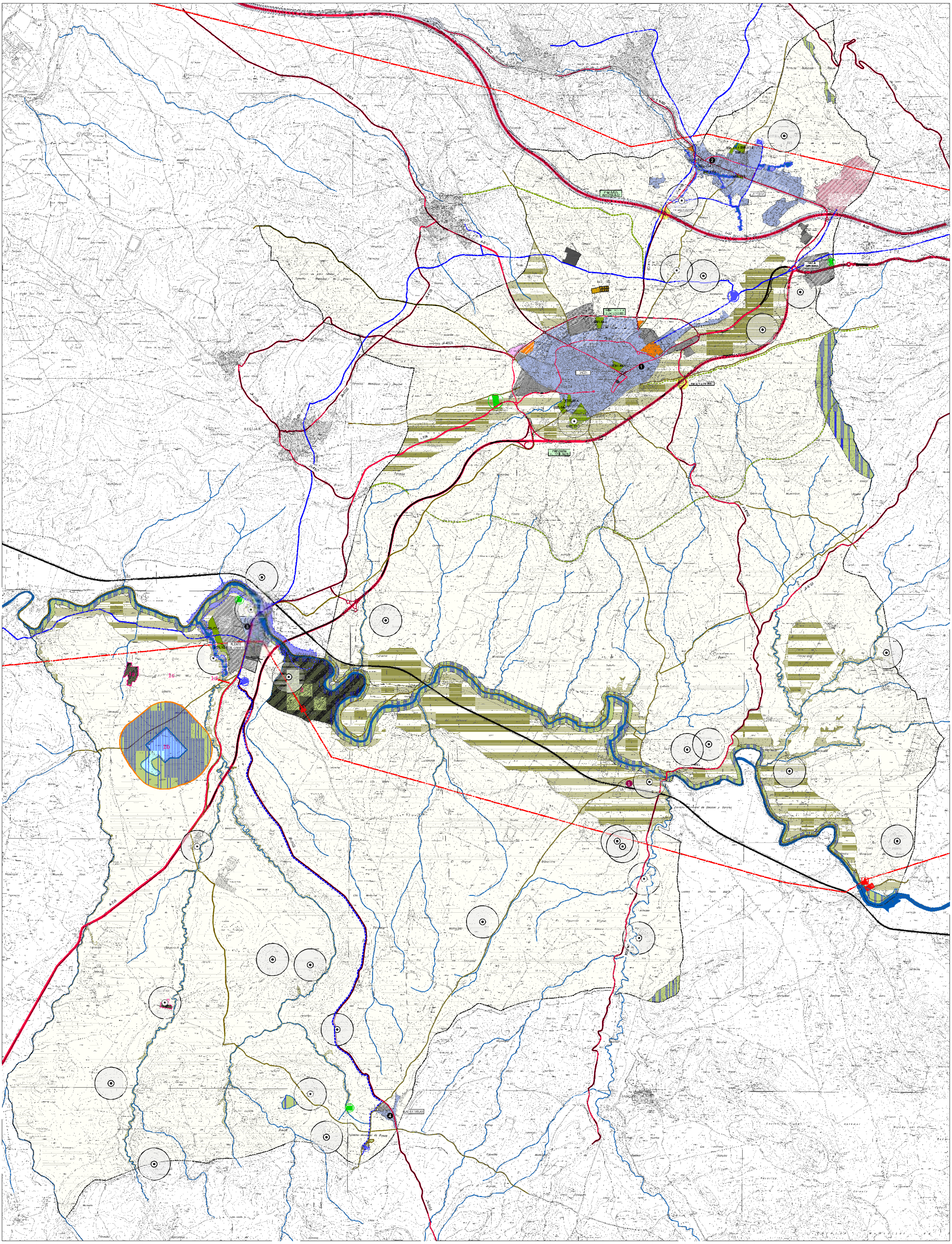

SUELO URBANO

- USO GLOBAL RESIDENCIAL
- USO GLOBAL ACTIVIDADES PRODUCTIVAS
- USO GLOBAL DOTACIONAL

SUELO URBANIZABLE

- USO GLOBAL RESIDENCIAL
- USO GLOBAL ACTIVIDADES PRODUCTIVAS
- USO GLOBAL DOTACIONAL
- TERRENOS ORDENADOS POR EL PLAN DE ORDENACIÓN INTERMUNICIPAL "PARQUE EMPRESARIAL DE LA LOMA". SUELO URBANIZABLE SECTORIZADO

SUELOS NO URBANIZABLES ESPECIALMENTE PROTEGIDOS

ÁREAS DE SUELO NO URBANIZABLE DE ESPECIAL PROTECCIÓN POR LEGISLACIÓN ESPECÍFICA

- ESPACIOS PROTEGIDOS POR LEGISLACIÓN AMBIENTAL
- ESPACIOS PROTEGIDOS POR LA LEY DE VIAS PECUARIAS

ESPACIOS PROTEGIDOS POR LA LEY DEL AGUA

- DOMINIO PÚBLICO HIDRÁULICO Y ZONA DE SERVIDUMBRE
- ÁREAS CON RIESGO DE INUNDACIÓN
- ESPACIOS PROTEGIDOS POR LA LEGISLACIÓN DEL PATRIMONIO
  - 1. HACIENDA LA LAGUNA: a. Hacienda La Laguna; b. Laguna Grande; c. Fuente Nueva; d. Puente sobre el Río Torres
  - 2. CASTILLO-CORTIJO JARAFE
  - 3. ZONA ARQUEOLOGICA DE GIL DE OLID

ÁREAS DE SUELO NO URBANIZABLE DE ESPECIAL PROTECCIÓN POR PLANIFICACIÓN TERRITORIAL O URBANÍSTICA

- POR PLANIFICACION TERRITORIAL
- POR PLANIFICACION URBANÍSTICA

ÁREAS DE SUELO NO URBANIZABLE DE CARÁCTER NATURAL O RURAL

- CARÁCTER NATURAL O RURAL

ESTRUCTURA DE COMUNICACIONES

SISTEMA GENERAL DE COMUNICACIONES

SUBSISTEMA DE CARRETERAS Y OTRAS VÍAS DE IMPORTANCIA TERRITORIAL Y URBANA

- RED INTERURBANA PRINCIPAL: A-32 Linares-Albacete. Red de Interés General del Estado; A-316 Úbeda-Estepa. Red de carreteras Autonómica.
- RED INTERURBANA COMPLEMENTARIA: N-322. Red de Interés General del Estado. A-6101. Red de carreteras Autonómica. A-6102. Red de carreteras Autonómica. A-6104. Red de carreteras Autonómica. JA-4105. Red Provincial de carreteras. JA-4106. Red Provincial de carreteras. JA-4107. Red Provincial de carreteras. JA-4108. Red Provincial de carreteras. JA-4109. Red Provincial de carreteras. JA-3103. Red Provincial de carreteras.
- RED DE VIAS URBANAS PRINCIPALES
- AFECCIÓN A LA RED DE CARRETERAS DEL ESTADO. LÍNEA LÍMITE DE EDIFICACIÓN

SUBSISTEMA FERROVIARIO

- RED FERROVIARIA

SUBSISTEMA DE INFRAESTRUCTURAS PARA EL TRANSPORTE COLECTIVO

- ESTACIONES Y APEADEROS POR FERROCARRIL
  - 1. Estación Garciez-Jimena
- ESTACIONES Y APEADEROS POR CARRETERA
  - 1. Estación de Autobuses de Baeza
  - 2. Apeadero en La Yedra
  - 3. Apeadero en El Puente del Obispo
  - 4. Apeadero en Las Escuelas

SISTEMA GENERAL DE INFRAESTRUCTURAS

INFRAESTRUCTURAS HIDRÁULICAS

- CONDUCCIÓN DE AGUA EN ALTA CONSORCIO LA LAGUNA
- CONDUCCIÓN CAPTACIÓN ESCUELAS A PLANTA POTABILIZADORA Y DEPÓSITO
- CONDUCCIÓN PROPUESTA PARA CONEXIÓN DEPOSITOS PUENTE DEL OBISPO-LAS ESCUELAS
- DEPÓSITOS DE REGULACIÓN DE AGUA POTABLE
- E.D.A.R.

INFRAESTRUCTURAS ELÉCTRICAS

- TENDIDO AÉREO ALTA TENSIÓN 132Kv
- SUBESTACIÓN TRANSFORMADORA EXISTENTE: PUENTE OBISPO; PEDRO MARÍN

INFRAESTRUCTURAS HIDROELÉCTRICAS

- CENTRAL HIDROELÉCTRICA

OTRAS INFRAESTRUCTURAS

- RESTAURACIÓN DE ÁREA DEGRADADA Y UBICACIÓN DE INSTALACIÓN PARA LA GESTIÓN Y VALORACIÓN DE RCDs.
- VERTEDERO CLAVIJO (DESMANTELADO)

SISTEMA GENERAL DE ESPACIOS LIBRES Y EQUIPAMIENTOS

SISTEMA GENERAL DE ESPACIOS LIBRES

SGEL-BA-1 Parque Leocadio Marín	SGEL-LY-1 Parque Norte 1
SGEL-BA-2 Parque Cerro del Alcázar	SGEL-LY-2 Parque Norte 2
SGEL-BA-3 Laderas Cerro del Alcázar	SGEL-LY-3 Parque Norte 3
SGEL-BA-4 Parque Patrimonio de la Humanidad	SGEL-LY-4 Parque Sur 1
SGEL-BA-5 Parque Nuevo Recinto Ferial	SGEL-LY-5 Parque Sur 2
SGEL-BA-6 Parque Norte	SGEL-LY-6 Parque Sur 3
SGEL-PO-1 Ribera del Río Torres	

- ITINERARIOS Y SENDEROS

SISTEMA GENERAL DE EQUIPAMIENTOS

- S.I.P.S.
- DEPORTIVO

SISTEMA GENERAL DEFENSA-PROTECCIÓN

- DEFENSA-PROTECCIÓN

SISTEMA GENERAL DE VIAS PECUARIAS

- VIAS PECUARIAS

ÁREAS DE INTERES PATRIMONIAL

- r=300 m. EN SNU ALREDEDOR DEL PUNTO DE COORDENADA QUE LOCALIZA EL YACIMIENTO ARQUEOLÓGICO

01

ORD - TERRITORIAL

Escala 1:20.000

ORDENACIÓN TERRITORIAL.

ESTRUCTURA DEL TERRITORIO

Término Municipal.

Baeza

PLAN GENERAL DE ORDENACIÓN URBANISTICA

AYTO. DE BAEZA. CONSEJERÍA DE MEDIO AMBIENTE Y ORDENACIÓN DEL TERRITORIO. NOVIEMBRE 2014