

**Pliego de prescripciones técnicas del mobiliario para la Cafetería
y Restaurante de *la HOSPEDERIA* de BAEZA (JAÉN)**

1.- OBJETO DE LA VALORACIÓN

Se redacta el presente pliego de prescripciones técnicas a petición del Excmo. Ayuntamiento de Baeza, para valoración del mobiliario definido como **mobiliario para la Cafetería y Restaurante de la HOSPEDERÍA** de Baeza

2.- AUTOR DEL ENCARGO

El autor del encargo es el Excmo. Ayuntamiento de Baeza, con domicilio a efectos de notificación en Pasaje del Cardenal Benavides, 10 de Baeza (Jaén).

3.- PROGRAMA DE NECESIDADES Y DESCRIPCIÓN DEL SUMINISTRO

Es necesario dotar, una vez terminadas las obras de “Adecuación de la Cafetería y Restaurante de la Hospedería”, de mobiliario completo y equipamiento al espacio resultante denominado cafetería y restaurante, así como la terraza del mismo.

- **Mobiliario Interior** compuesto por:

Zona de cafetería:

12 sillas de estructura de aluminio o acero y madera o de estructura completa de madera (el asiento podrá ir forrado de tela), con respaldo de madera conforme al diseño adjunto.

3 mesas cuadrangulares de medidas 90 x 90 cm y 73 cm de alto, con estructura compuesta por (a) columna central de aluminio con una base cuadrada con topes antideslizantes o (b) con patas de madera y base superior de tablero de madera.

13 taburetes de estructura de madera (el asiento podrá ir forrado de tela), para las zonas de la barra y reservado, con respaldo de madera conforme al diseño adjunto.

2 mesas circulares de diámetro mínimo 60-70 cm con estructura compuesta por columna central de aluminio o de madera y de 110 cm de alto. La columna central tendrá una base redonda con topes antideslizantes y base superior de tablero de madera.

Una papelera de color y diseño a elegir por el promotor y 30 cm de diámetro

Un paragüero de madera o metálico de color y diseño a elegir por el promotor, de 21 cm de diámetro y 52 cm de altura.

Un perchero de madera y/o metálico de 8, de 30 cm de base.

El resultado de todo el mobiliario instalado será homogéneo tanto en estilo, materiales como en color. No admitiéndose diferentes tipos de sillas o mesas

*Se adjunta documentación gráfica

Zona de restaurante:

40 sillas o sillones (o combinados) de estructura de madera con asiento forrado y respaldo de madera (el respaldo podrá ir forrado también), también se admitirán las sillas o sillones tipo *Thonet* de madera.

10 mesas cuadrangulares de medidas 90 x 90 cm y 73 cm de alto, con estructura compuesta por (a) columna central de aluminio con una base inferior cuadrada también de aluminio con topes antideslizantes o (b) con patas de madera y base superior de tablero de madera.

2 muebles tipo “aparador-vitrina” de tablero DM o madera, de dimensiones mínimas de 100 cm de ancho, 43cm de profundidad y 200cm de alto (100x43x200cm)

Dos unidades de perchero de madera y/o metálico de 8

Un paragüero de madera o metálicos de color y diseño a elegir por el promotor, de 210 mm de diámetro y 52 cm. de altura.

El resultado de todo el mobiliario instalado será homogéneo tanto en estilo, materiales como en color. No admitiéndose diferentes tipos de sillas o mesas

*Se adjunta documentación gráfica

- **Mobiliario Exterior** compuesto por:

32 Sillas o sillones (o combinados) de estructura de aluminio pintado de marrón oscuro con tela transpirable del mismo tono, de acero pintado de marrón oscuro con tela transpirable del mismo tono o de rattan en color marrón oscuro; las sillas y sillones podrán disponer de almohadones en tonalidad beige claro o color hueso.

3 taburetes de estructura de aluminio pintado de marrón oscuro con tela transpirable del mismo tono, de acero pintado de marrón oscuro con tela transpirable del mismo tono o de rattan en color marrón oscuro (podrán disponer de almohadones en tonalidad beige claro o color hueso)

8 Mesas de estructura y tablero de aluminio, acero o rattan en color marrón oscuro.

2 Sombrillas de aluminio o madera con toldo de 300 x 300 cm en color beige claro

El resultado de todo el mobiliario instalado en la terraza será homogéneo tanto en estilo, materiales como en color. No admitiéndose diferentes tipos de sillas o mesas

*Se adjunta documentación gráfica

4.- JUSTIFICACIÓN DE SUMINISTRO

Una vez finalizadas las obras recogidas en el Proyecto de “**Adecuación de Cafetería y Restaurante de la HOSPEDERIA** de Baeza”, es necesario dotar al edificio para su puesta en funcionamiento de mobiliario y equipamiento, el cual se recoge en este Pliego de Prescripciones Técnicas y en el anexo gráfico aportado.

Baeza, 15 de julio de 2016
La historiadora del arte. Técnica en Patrimonio

Rosel Garrido Checa

5. DOCUMENTACION GRÁFICA

ZONA DE CAFETERIA



Posibles modelos de sillas



Propuesta de mesas



Posibles modelos de taburetes



Mesas circulares para zona de taburetes

ZONA DE RESTAURANTE



Modelos posibles de sillas



Posible modelo de mesa para el restaurante



Modelos de mobiliario para la terraza

Baeza, 15 de julio de 2016
La historiadora del arte. Técnica en Patrimonio

Rosel Garrido Checa

PLIEGO DE PRESCRIPCIONES TÉCNICAS DEL MOVILIARIO PARA LA CAFETERÍA Y RESTAURANTE DE LA HOSPEDERÍA DE BAEZA

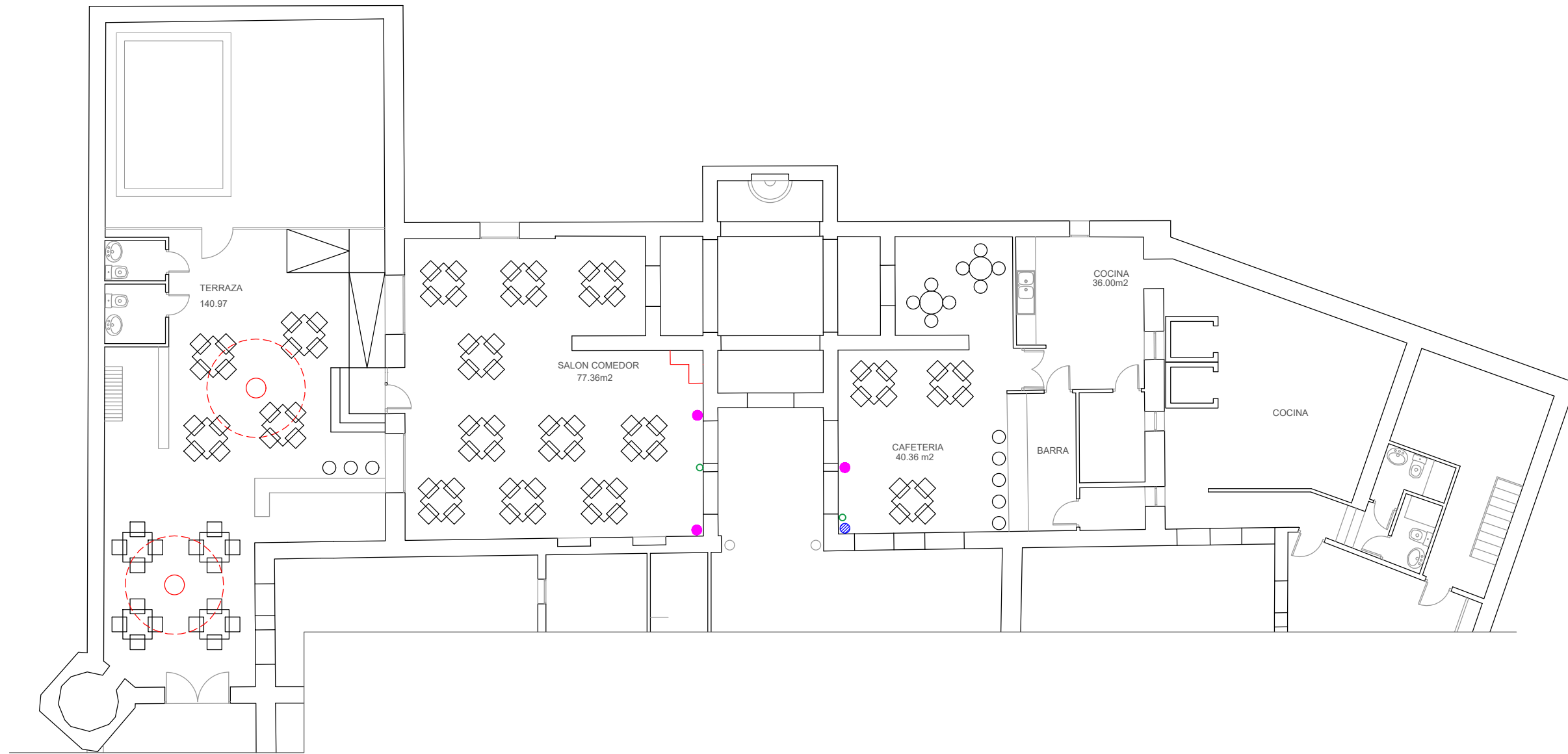

LEYENDA

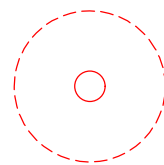

SOMBRILLA PARA EXTERIORES PIE CENTRAL, DE 3M



PERCHERO DE PIE



PARAGÜERO



PAPELERA